BLÜHENDE FANTASIE

Frische Deko-Ideen für das Osterfest

Zum Osterfest haben Bastelfreunde und Deko-Fans jede Menge zu tun
Foto: E/Getty Images

Teilen Twittern

08.04.2017 - 08:42 Uhr

Gibt es einen besseren Zeitpunkt, um so richtig bunt und kreativ zu werden, als Ostern? Glücks-Ostereier und Bunny-Geschenktüten: Mit den DIY-Ideen von Westwing-Gründerin Delia Fischer machen Sie Ihren Ostergästen ein Freude.

> **„Verzaubern Sie Ihre großen und kleinen Ostergäste mit einer kleinen Überraschung, die sich zugleich super als Deko auf dem Festtagstisch macht.“**
>
> DELIA FISCHER

Foto: Westwing.de

Ostern wird glamourös

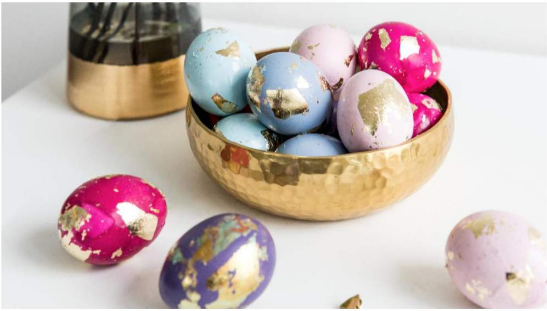

Die Blattgold-Ostereier sind auffallend schön und viel zu schade zum Essen – deshalb werden ausgeblasene Eier dafür verwendet

Foto: Westwing.de/magazin/

Sie benötigen: ausgeblasene Eier, Sprühfarbe, Styropor, Holzstäbchen, Goldblattfolie, Kleber, Pinsel

So geht's: Vor dem Besprühen den Tisch abdecken. Die Holzstäbchen in das Styropor stecken. Die Eier auf die Holzstäbchen setzen und ansprühen. 15 Minuten warten bis die Farbe trocknet. Sobald die Farbe trocken ist, den Pinsel mit Kleber bedecken und auf einzelne Stelle auf dem Ei tupfen. Fünf bis zehn Minuten warten bis der Kleber klebrig ist. Die Goldblattfolie stückweise auf die klebenden Stellen tupfen und festdrücken.

Osterei mit Blattgold | WESTWING DIY-Tipps
DIY
Ostereier-Malerei

Tipps:

► Besprühen Sie die Eier getrennt voneinander, um Farbmischungen zu vermeiden.

► Bringen Sie nur da Kleber an, wo es später auch gold werden soll.

► Warten Sie nicht zu lange mit dem Goldaufkleben, damit der Kleber nicht komplett trocken ist.

► Berühren Sie das Blattgold nur mit trockenen Händen, damit es nicht an den Fingern kleben bleibt.

► Kleben Sie das Blattgold mit den Fingern auf, um einen natürlicheren Look zu bekommen.

Bunny-Geschenktüten auf dem Ostertisch

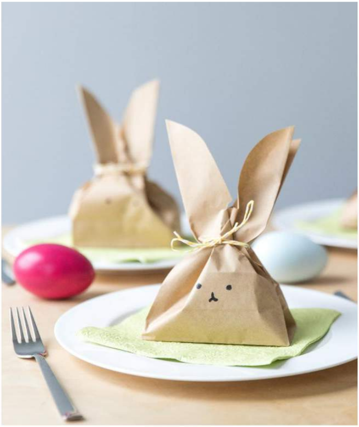

Nicht nur Accessoires, sondern auch kleine Ostergeschenke sorgen für frischen Wind in Ihrer Osterdeko
Foto: Westwing.de/magazin/

Sie benötigen: Papiertüten, Schnur, Kleber, Watte, Schere, Süßigkeiten zum Befüllen (z.B. kleine Schoko-Eier).

So geht's: Aus der geöffneten Seite der Papiertüte Hasenohren ausschneiden. Die Tüte mit Süßigkeiten befüllen. Mit einem Stück Schnur die Tüte zubinden. Ein kleines Stück Watte als Hasenschwanz an der Rückseite der Tüte ankleben. Die Hasennase auf die Tütenvorderseite malen. Fertig!

Osterliche Hasen Geschenktüte | WESTWING DIY-Tipps
DIY
Hasen Geschenktüte

Glücksostereier

„Wir alle lieben Glückskekse, am besten gleich jeden Tag", sagt Delia Fischer. „Warum also nicht auch an Ostern? Dem Anlass entsprechend natürlich in Ei-Form! Und Sie können es sogar selbst basteln."

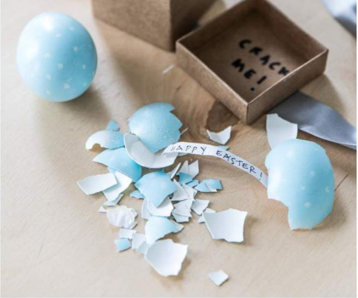

Diese Überraschung komm von Herzen: Glücks-Ostereier
Foto: Westwing.de/magazin/

Sie benötigen: ausgeblasene Eier, Sprühfarbe, Gummihandschuhe, Styropor, Holzspieße, Filzstift (weiß und schwarz), schwarzer Stift, Papierstreifen, eine kleine Box.

So geht's: Die Holzstäbchen in das Styropor stecken. Die ausgeblasenen Eier auf die Stäbchen setzen und mit Farbe besprühen. Circa zehn bis 15 Minuten warten bis die Farbe getrocknet ist.

OSTERDEKORATION

IMMOBILIEN

Ideen für moderne Osterdekorationen

Zu Ostern soll die Wohnung schön geschmückt sein. Doch wie sieht eine moderne Dekoration aus? Trendexperten erklären, dass Eier und Hasen am besten...

Dann mit dem weißen Stift Punkte auf das Ei malen. Auf den Papierstreifen eine persönliche Nachricht schreiben. Das Papier ganz klein zusammenrollen, sodass es in das Loch im Ei passt. Papierschnipsel in die Box legen. Anleitung in den Deckel der Box schreiben. Deckel drauf, Box verpacken, Überraschung!!!

Glückseier | WESTWING DIY-Tipps
CRACK ME!
DIY
Glücks-Ei

Osterstrauß

Auch Frühlingsblumen bringen Osterstimmung in Ihr Heim.

Tulpen gehören zum Frühling und zu Ostern

Pfingstrosen – für Glamour auf dem Ostertisch

Fotos: E/Getty Images, Corbis/Getty Images

Setzen Sie farbige Akzente mit Forsythien

Frohe Ostern

Kinder mögen Weidenkätzchen besonders gern

Fotos: Westend61/Getty Images

Oster-Deko für Eilige

Geschenke und Dekoration, die schnell zu realisieren sind und sich auch für das Basteln mit Kindern eignen, stellt Bloggerin Laura auf ihrem Blog „Sweet Laura“ vor.

Hübsch und auch für Kinder und Menschen ohne viel handwerkliches Talent geeignet: Minivasen aus verschieden großen Eiern

Fotos: sweet-laura-blog.de

Besonders effektvoll lässt sich der Tipp mit Enten- und Gänseeiern umsetzen. Dazu brauchen Sie Klebeband in verschiedenen Farben und ein paar Blümchen – fertig ist die witzige Oster-Deko für ganz Eilige.

PS: Sind Sie bei Facebook? Werden Sie Fan von BILD.de-Lifestyle!

Teilen Twittern