TISCHLEIN DECK DICH!

Festliche Dekoration für den Weihnachtstisch

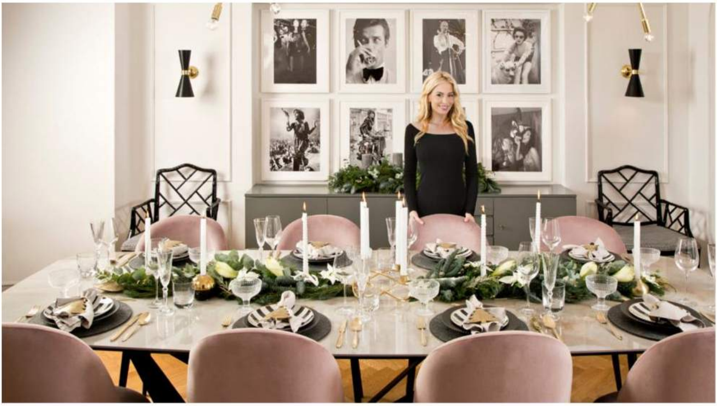

Sehr elegant wirkt diese Weihnachtstafel in Schwarz-Weiß und Gold
Foto: Westwing

Teilen Merken Twittern G+

20.12.2017 - 15:28 Uhr

Das Auge isst bekanntlich mit. Und egal, ob es Suppe, Kartoffelsalat, Gans oder Fisch gibt – ein schön gedeckter Tisch macht das Weihnachtsessen besonders festlich.

Westwing-Gründerin Delia Fischer verrät in BILD ihre Deko-Tipps für ein sinnliches Fest.

„Ich setze dieses Jahr bei meiner Weihnachtstafel auf einen Look in Schwarz-Weiß, veredelt mit vielen Messing-Akzenten", sagt die Einrichtungsexpertin. „Hierbei kombiniere ich Teller mit angesagten Grafik-Mustern und klassische Kristallgläser mit dem Must-have der Saison: goldfarbenes Besteck!"

> „Klassisches Schwarz-Weiß-Gold wirkt mit zartem Rosé wunderbar modern. Und Olivenzweige versprühen zwischen den Tannennadeln mediterranen Charme.“

DELIA FISCHER

Foto: Westwing.de

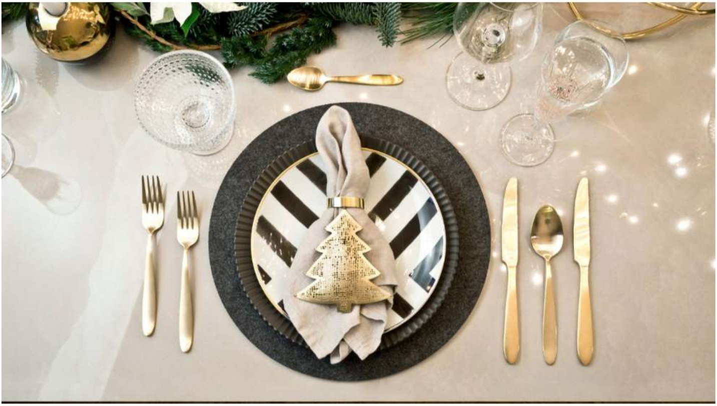

Elegantes Gold und ein klassischer Schwarz-Weiß-Kontrast zieren in diesem Jahr die Tafel

Foto: Westwing.de

„The Lyngby Plate“: Porzellan-Speiseteller 27 Zentimeter, über Westwingnow.de ca. 27 Euro

Fotos: Westwingnow.de, Ediths.de

Teller „Zig zag“ Miss Étoile aus Bambus und Melamin, 20 Zentimeter, über Ediths.de ca. 4 Euro

Edle Weingläser, zum Beispiel von Tchibo, 4er-Set ca. 15 Euro

Fotos: Hersteller, Westwing.de

Dessert-Schälchen Kasthelmi über Westwingnow.de, ca. 27 Euro

Die „Gold Edition“ von Guido Maria Kretschmer Home & Living zählt 30 Teile und kostet ca. 130 Euro

Mit Kerzenlicht wird es gemütlich. Halter „Season“ über Westwingnow.de, ca. 114 Euro

Fotos: Guido Maria Kretschmer Home & Living, Westwingnow.de

„Meine Wohnung dekoriere ich an Weihnachten mit vielen Kerzen“, sagt Delia Fischer. „Mixen Sie verschiedene Formen, Größen, Laternen und Windlichter – aber achten Sie auf eine harmonische Farbkombination.“

An den Feststagen wird ordentlich aufgetischt – und das gilt auch für die Details: Stoffservietten, gehalten von Ringen, sind schön anzuschauen.

Vier Stoffservietten „Florence“ aus 100 Prozent Leinen, 4er-Set von Linen & Cotton, ca. 28 Euro

Weihnachtliches Tischset mit Schneeflocken-Motiv im 4er-Set, über Amazon ca. 11 Euro

Fotos: Hersteller

Serviettenring mit Geweih, über Groupon.de ca. 7 Euro pro Stück

Serviettenring in Wichtelform, 4er-Set über Ginger.de ca. 8 Euro

Fotos: Groupon.de, Ginger.de

Inspiration für die DIY-Weihnachtstafel

Ob Tischschmuck in klassischem Rot, Gold oder Schwarz-Weiß: Inspiration können Sie sich auf den Social-Media-Plattformen „Pinterest“ und „YouTube“ holen.

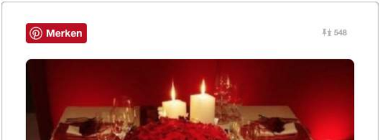

von freshideen.com •••

deko ideen weihnachten berghuette farben laterne tischdeko

Freshideen
Dekoration - Decoration ideas - Deko ideen

Merken 16K+ ✓ 1

von ferrero-dekotipps.de •••

Dekorieren und Schenken mit den Pralinen von Ferrero - Tischdeko

Doris
Geschenkideen

Merken

17K+ ✓ 2

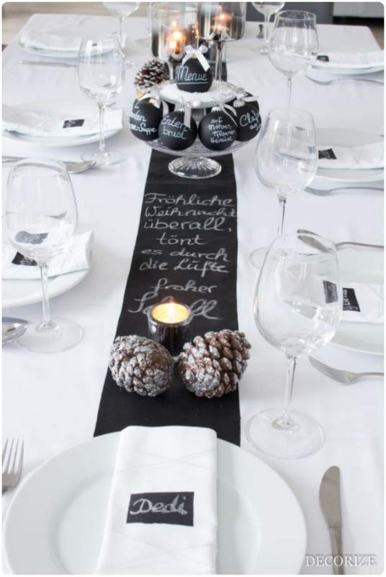
Menue
Fröhliche Weihnacht überall, tönt es durch die Lüfte froher Schall
Dedi
DECORIZE

Decorize

Eine Festtafel mit Tafelfarbe repinned by www.landfrauenverband-wh.de #landfrauen #landfrauenverband #landfrauenwüho

LandFrauenverband Württemberg-Hohenzollern
Tischlein deck dich

Delia Fischers Tipp: „Anstelle von Blumensträußen, die oft die Sicht aufs Gegenüber nehmen, den Tisch lieber mit einer Girlande aus Tannengrün, Amaryllis und Weihnachtssternen dekorieren."

Festliche Tischdekoration - Einfache Tricks die Gäste beeindrucken

WEIHNACHTEN

WEIHNACHTSBELEUCHTUNG

Sparen Sie mit LED fast 90 Prozent!

Die Weihnachtszeit ohne Lichterketten und anderen Leuchtschmuck ist für die meisten Deutschen gar nicht vorstellbar.

STERNSCHNUPPEN & KRANZ

Edle Deko-Ideen für die Adventszeit

In der Adventszeit laufen Bastelfans zur Höchstform auf. BILD stellt edle Deko-Ideen vor von Weihnachtskranz bis schwebender Weihnachtsbaum.

Tischschmuck muss nicht teuer sein. Aus Papier lassen sich weihnachtliche Accessoires basteln. So werden sogar die Servietten zum Hingucker.

Merken

56K+ ✓ 11

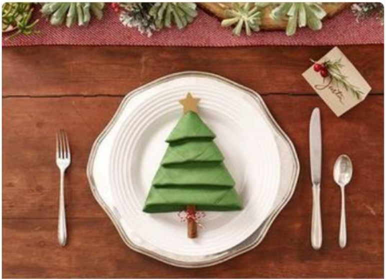

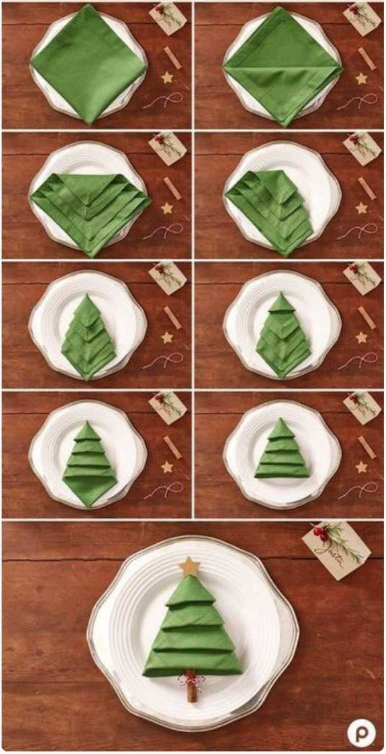

von 3c.web.de

Lili Madrigal
Fiestas

Merken

1K+

FROHE Weihnachten
DIY Tischlämpchen aus Weinglas

Decorize •••

DIY Tischlämpchen aus Weinglas zu Weihnachten

Tanja Erkens
Weihnachten

Merken 10K+ ✓ 1

Bloglovin' •••

Winterlicher Meilenstein

Juliane Boddenberg
Tischdeko Weihnachten

PS: Sind Sie bei Facebook? Werden Sie Fan von BILD.de-Lifestyle!

Teilen Twittern G+